



## **Directorio Institucional**

### **Sistema DIF Jalisco**

*Dirección de Planeación Institucional*

*24 de Noviembre de 2021*

## Índice

Índice.....	2
Dirección de Control de la Gestión Institucional.....	5
Órgano Interno de Control.....	6
Dirección Jurídica.....	7
Subdirección General Operativa.....	8
Dirección de Atención a Personas con Discapacidad.....	9
Dirección de Atención a las Personas Adultas Mayores.....	10
Dirección de Trabajo Social.....	11
Dirección de Atención a la Primera Infancia.....	12
y Estrategias Formativas.....	12
Dirección de Ayuda Humanitaria.....	13
Procuraduría de Protección de Niñas, Niños.....	14
y Adolescentes del Estado de Jalisco.....	14
Dirección del Consejo Estatal para la Prevención y Atención de la Violencia Intrafamiliar (CEPAVI).....	14
Dirección de Prevención.....	15
Dirección de Atención y Protección.....	16
Dirección de Representación y Restitución.....	17
Dirección de Tutela de Derechos.....	18
Dirección General Museo Trompo Mágico.....	19
Dirección Educativa y Museográfica.....	19
Dirección Operativa del Museo.....	19
Subdirección General de Seguridad Alimentaria.....	20
Dirección de Aseguramiento de la Calidad Alimentaria.....	21
Subdirección General de Desarrollo Comunitario.....	22
y Apoyo Municipal.....	22
Dirección de Fortalecimiento Municipal.....	23
Subdirección General Administrativa.....	24
Dirección de Tecnologías y Sistemas Informáticos.....	25
Dirección de Recursos Financieros.....	26
Dirección de Recursos Humanos.....	27
Dirección de Recursos Materiales.....	28
Dirección de Servicios Generales.....	29
Dirección de Planeación Institucional.....	30

El presente Directorio se encuentra ordenado conforme al Organigrama del Sistema DIF Jalisco

**SISTEMA DIF JALISCO,  
ESTRUCTURA ORGANICA 2021**

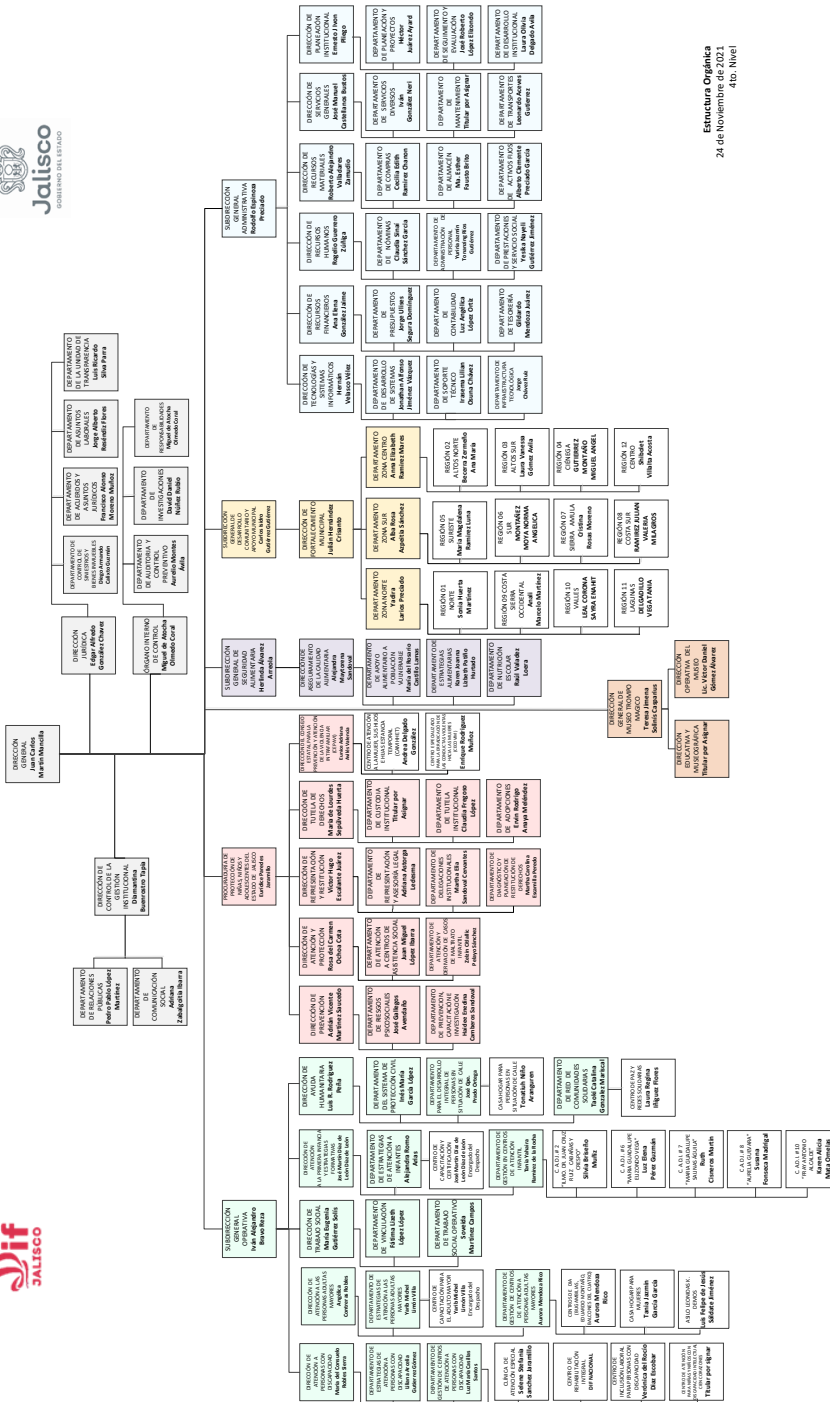

Estructura Orgánica  
24 de Noviembre de 2021  
4to. Nivel

## **Dirección General**

### **Ing. Juan Carlos Martin Mancilla**

Carlos Pereyra # 845, 5to. piso, Col. Miraflores,  
C.P. 44270, Guadalajara, Jal.

Tel. 33 30 30 38 00 Ext.817

e-mail: [juan.martin@difjalisco.gob.mx](mailto:juan.martin@difjalisco.gob.mx)

### **Secretaria Particular**

#### **Karla Araceli Sánchez Muñoz**

Ext. 268

e-mail: [karla.sanchez@difjalisco.gob.mx](mailto:karla.sanchez@difjalisco.gob.mx)

### **Asistente**

Ext. 818,819 y 831

e-mail:

### **Apoyo Secretarial**

Ext. 621, 963

## **Dirección de Control de la Gestión Institucional**

### **Lic. Diamantina Buenrostro Tapia**

Av. Fray Antonio Alcalde # 1220, Planta Baja, Col. Miraflores,  
C.P. 44270, Guadalajara, Jal.

Tel. 33 30 30 38 00, 33 30 30 46 00, Ext.

e-mail: [diaman.buenrostro@difjalisco.gob.mx](mailto:diaman.buenrostro@difjalisco.gob.mx)

## **Departamento de Relaciones Públicas**

### **Pedro Pablo López Martínez**

Av. Fray Antonio Alcalde # 1220, 1 Piso, Col. Miraflores,  
C.P. 44270, Guadalajara, Jal.

Tel: 33 30 30 38 00 Ext 804,811,845 y 892

e-mail: [pedro.lopez@difjalisco.gob.mx](mailto:pedro.lopez@difjalisco.gob.mx)

## **Departamento de Comunicación Social**

### **Adriana Zabalgoitia Ibarra**

Av. Fray Antonio Alcalde # 1220, Planta Baja, Col. Miraflores,  
C.P. 44270, Guadalajara, Jal.

Tel: 33 30 30 38 00 Ext 236, 235,237,259,603,611, 654, 664 y 815

e-mail: [Adriana.zabalgoitia@difjalisco.gob.mx](mailto:Adriana.zabalgoitia@difjalisco.gob.mx)

## Órgano Interno de Control

**Lic. Miguel de Atocha Olmedo Coral**

**Encargado del Despacho**

Av. Fray Antonio Alcalde # 1220, Planta Baja, Col. Miraflores,  
C. P. 44270, Guadalajara, Jal.

Tel. 33 30 30 38 00, 33 30 30 46 00, Ext. 823

e-mail: [miguel.olmedo@difjalisco.gob.mx](mailto:miguel.olmedo@difjalisco.gob.mx)

**Secretaria**

Ext. 824 y 891

## Departamento de Responsabilidades

**Miguel de Atocha Olmedo Coral**

Av. Fray Antonio Alcalde # 1220, Planta Baja, Col. Miraflores,  
C. P. 44270, Guadalajara, Jal.

Tel: 33 30 30 38 00 Ext. 103

e-mail: [miguel.olmedo@difjalisco.gob.mx](mailto:miguel.olmedo@difjalisco.gob.mx)

## Departamento de Auditoría y Control Preventivo

**Aurelio Montes Ávila**

Av. Fray Antonio Alcalde # 1220, Planta Baja, Col. Miraflores,  
C. P. 44270, Guadalajara, Jal.

Tel: 33 30 30 38 00 Ext.652

e-mail: [aurelio.montes@difjalisco.gob.mx](mailto:aurelio.montes@difjalisco.gob.mx)

## Departamento de Investigaciones

**David Daniel Núñez Rubio**

Av. Fray Antonio Alcalde # 1220, Planta Baja, Col. Miraflores,  
C. P. 44270, Guadalajara, Jal.

Tel: 33 30 30 38 00 Ext. 683

e-mail: [david.nunez@difjalisco.gob.mx](mailto:david.nunez@difjalisco.gob.mx)

## **Dirección Jurídica**

### **Lic. Edgar Alfredo González Chávez**

Av. Fray Antonio Alcalde # 1220, Piso 1, Col. Miraflores,  
C.P. 44270, Guadalajara, Jal.

Tel. 33 30 30 38 00 Ext. 862

e-mail: [alfredo.gonzalez@difjalisco.gob.mx](mailto:alfredo.gonzalez@difjalisco.gob.mx)

### **Secretaria**

Ext. 848

## **Departamento de Control de Siniestros y Bienes Inmuebles**

### **Diego Armando Calixto Guzmán**

Av. Fray Antonio Alcalde # 1220, Piso 1, Col. Miraflores,  
C.P. 44270, Guadalajara, Jal.

Tel. 33 30 30 38 00 Ext. 118

e-mail: [diego.calixto@difjalisco.gob.mx](mailto:diego.calixto@difjalisco.gob.mx)

## **Departamento de Acuerdos y Asuntos Jurídicos**

### **Francisco Alonso Moreno Muñoz**

Av. Fray Antonio Alcalde # 1220, Piso 1, Col. Miraflores,  
C.P. 44270, Guadalajara, Jal.

Tel. 33 30 30 38 00 Ext. 154 y 156

e-mail: [francisco.moreno@difjalisco.gob.mx](mailto:francisco.moreno@difjalisco.gob.mx)

## **Departamento de Asuntos Laborales**

### **Jorge Alberto Reséndiz Flores**

Av. Fray Antonio Alcalde # 1220, Piso 1, Col. Miraflores,  
C.P. 44270, Guadalajara, Jal.

Tel. 33 30 30 38 00 Ext. 152

e-mail: [jorge.resendiz@difjalisco.gob.mx](mailto:jorge.resendiz@difjalisco.gob.mx)

## **Departamento de la Unidad de Transparencia**

### **Luis Ricardo Silva Parra**

Av. Fray Antonio Alcalde # 1220, Piso 1, Col. Miraflores,  
C.P. 44270, Guadalajara, Jal.

Tel. 33 30 30 38 00 Ext. 627

e-mail: [luis.silva@difjalisco.gob.mx](mailto:luis.silva@difjalisco.gob.mx)

## **Subdirección General Operativa**

### **Lic. Iván Alejandro Bravo Reza**

Carlos Pereyra # 845, 1er piso, Col. Miraflores,  
C.P. 44270, Guadalajara, Jal.

Tel: 33 30 30 38 00 Ext. 829

e-mail: [ivan.bravo@difjalisco.gob.mx](mailto:ivan.bravo@difjalisco.gob.mx)

### **Asistente**

#### **Odeth Maldonado Vera**

Ext. 638

e-mail: [odeth.maldonado@dijalisco.gob.mx](mailto:odeth.maldonado@dijalisco.gob.mx)

### **Secretaria**

Ext. 829



## **Dirección de Atención a Personas con Discapacidad**

### **Mtra. María del Consuelo Robles Sierra**

Av. Fray Antonio Alcalde # 1831, Col. Miraflores,  
C.P. 44270, Guadalajara, Jal.  
Tel. 33 30 30 47 70, Ext. 210  
e-mail: [maria.robles@difjalisco.gob.mx](mailto:maria.robles@difjalisco.gob.mx)

### **Conmutador**

30 30 47 70

### **Secretaria**

Tel. 30 30 38 84, Ext. 224

## **Departamento de Estrategias de Atención a Personas con Discapacidad**

### **Liliana Arcelia Gutiérrez Gómez**

Av. Fray Antonio Alcalde # 1831, Col. Miraflores,  
C.P. 44270, Guadalajara, Jal.  
Tel. 33 30 30 47 70 Ext. 213,215  
e-mail: [liliana.gutierrez@difjalisco.gob.mx](mailto:liliana.gutierrez@difjalisco.gob.mx)

## **Departamento de Gestión de Centros de Atención a Personas con Discapacidad**

### **Luz María Casillas Santos**

Av. Fray Antonio Alcalde # 1831, Col. Miraflores,  
C.P. 44270, Guadalajara, Jal.  
Tel. 33 30 30 47 70 Ext 884,885 y 886  
e-mail: [luz.casillas@difjalisco.gob.mx](mailto:luz.casillas@difjalisco.gob.mx)

## **Dirección de Atención a las Personas Adultas Mayores**

### **Lic. Angélica Contreras Robles**

Carlos Pereyra # 845, 1er piso, Col. Miraflores,  
C.P. 44270, Guadalajara, Jal.  
Tel. 33 30 30 38 00 Ext. 834  
e-mail: [angelica.contreras@difjalisco.gob.mx](mailto:angelica.contreras@difjalisco.gob.mx)

### **Secretaria**

Ext. 835

## **Departamento de Estrategias de Atención a las Personas Adultas Mayores**

### **Yarib Michel Limón Villa**

Carlos Pereyra # 845, Planta Baja, Col. Miraflores,  
C.P. 44270, Guadalajara, Jal.  
Tel. 33 30 30 38 00 Ext.861  
e-mail: [yarib.limon@difjalisco.gob.mx](mailto:yarib.limon@difjalisco.gob.mx)

## **Departamento de Gestión de Centros de Atención a Personas Adultas Mayores**

### **Aurora Mendoza Rico**

Carlos Pereyra # 845, Planta Baja, Col. Miraflores,  
C.P. 44270, Guadalajara, Jal.  
Tel. 33 30-30-47-60  
e-mail: [aurora.mendoza@difjalisco.gob.mx](mailto:aurora.mendoza@difjalisco.gob.mx)

## **Dirección de Trabajo Social**

### **L.T.S. María Eugenia Gutiérrez Solís**

Carlos Pereyra # 845, 1er piso, Col. Miraflores,  
C.P. 44270, Guadalajara, Jal.

Tel. 33 30 30 38 00 Ext. 646

e-mail: [eugenia.gutierrez@difjalisco.gob.mx](mailto:eugenia.gutierrez@difjalisco.gob.mx)

### **Secretaria**

Ext. 912

## **Departamento de Vinculación**

### **Fátima Lizeth López López**

Carlos Pereyra # 845, 1er piso, Col. Miraflores,  
C.P. 44270, Guadalajara, Jal.

Tel. 33 30 30 38 00 Ext. 648 y 626

e-mail: [fatima.lopez@difjalisco.gob.mx](mailto:fatima.lopez@difjalisco.gob.mx)

## **Departamento de Trabajo Social Operativo**

### **Soveida Martínez Campos**

Carlos Pereyra # 845, 1er piso, Col. Miraflores,  
C.P. 44270, Guadalajara, Jal.

Tel. 33 30 30 38 00 Ext. 648

e-mail: [soveida.martinez@difjalisco.gob.mx](mailto:soveida.martinez@difjalisco.gob.mx)

## **Dirección de Atención a la Primera Infancia y Estrategias Formativas**

**Lic. José Martín Díaz de León Díaz de León**

Carlos Pereyra # 845, 1er piso, Col. Miraflores,

C.P. 44270, Guadalajara, Jal.

Tel. 33 30 30 38 00 Ext. 837

e-mail: [jose.diazdeleon@difjalisco.gob.mx](mailto:jose.diazdeleon@difjalisco.gob.mx)

**Secretaria**

Ext. 203

## **Departamento de Estrategias de Atención a Infantes**

**Alejandra Romo Arias**

Carlos Pereyra # 845, 1er piso, Col. Miraflores,

C.P. 44270, Guadalajara, Jal.

Tel. 33 30 30 38 00 Ext. 200

e-mail: [alejandra.romo@difjalisco.gob.mx](mailto:alejandra.romo@difjalisco.gob.mx)

## **Departamento de Gestión en Centros de Atención Infantil**

**Titular por asignar**

Carlos Pereyra # 845, 1er piso, Col. Miraflores,

C.P. 44270, Guadalajara, Jal.

Tel. 33 30 30 38 00 Ext. 838

e-mail:

## **Dirección de Ayuda Humanitaria**

### **Lic. Luis Rosendo Rodríguez Peña**

Av. Fray Antonio Alcalde # 1220, Planta Baja, Col. Miraflores,  
C.P. 44270, Guadalajara, Jal.  
Tel. 33 30 30 38 00 Ext. 4102  
e-mail: [luis.rodriquez@difjalisco.gob.mx](mailto:luis.rodriquez@difjalisco.gob.mx)

### **Secretaria**

Ext. 4102

## **Departamento de Atención a Personas en Condiciones de Emergencia (APCE)**

### **Inés María García López**

Av. Fray Antonio Alcalde # 1220, Planta Baja, Col. Miraflores,  
C.P. 44270, Guadalajara, Jal.  
Tel. 33 30 30 38 00 Ext. 653  
e-mail: [ines.garcia@difjalisco.gob.mx](mailto:ines.garcia@difjalisco.gob.mx)

## **Departamento para el Desarrollo Integral de Personas en Situación de Calle**

### **José Guadalupe Prado Ortega**

Av. Fray Antonio Alcalde # 1220, Planta Baja, Col. Miraflores,  
C.P. 44270, Guadalajara, Jal.  
Tel. 33 30 30 38 00 Ext. 4100  
e-mail: [jose.prado@difjalisco.gob.mx](mailto:jose.prado@difjalisco.gob.mx)

## **Departamento de Red de Comunidades Solidarias**

### **Taoki Catalina González Mariscal**

Av. Fray Antonio Alcalde # 1220, Planta Baja, Col. Miraflores,  
C.P. 44270, Guadalajara, Jal.  
Tel. 33 38 24 71 44  
e-mail: [taoki.gonzalez@difjalisco.gob.mx](mailto:taoki.gonzalez@difjalisco.gob.mx)

## **Procuraduría de Protección de Niñas, Niños y Adolescentes del Estado de Jalisco**

### **Lic. Eurídice Paredes Jaramillo**

Av. Américas # 599, Torre Cuauhtémoc,  
Col. Ladrón de Guevara, C.P. 44600,  
Guadalajara, Jal. Tel. 33 30 30 82 00  
e-mail: [euridice.paredes@difjalisco.gob.mx](mailto:euridice.paredes@difjalisco.gob.mx)

### **Enlace**

### **Lic. Rodrigo Rodriguez Turrubiates**

Ext. 48227  
e-mail: [rodrigo.rodriguez@difjalisco.gob.mx](mailto:rodrigo.rodriguez@difjalisco.gob.mx)

### **Secretaria**

Ext. 48223 y 48564

### **Área Administrativa**

Ext. 48536, 48511  
e-mail:

## **Dirección del Consejo Estatal para la Prevención y Atención de la Violencia Intrafamiliar (CEPAVI)**

### **Lic. Eunice Adriana Avilés Valencia**

Av. Américas # 599, Torre Cuauhtémoc,  
Col. Ladrón de Guevara, C.P. 44600,  
Guadalajara, Jal.Tel. 33 30 30 82 00 Ext. 48558  
e-mail: [eunice.aviles@difjalisco.gob.mx](mailto:eunice.aviles@difjalisco.gob.mx)

## **Dirección de Prevención**

### **Lic. Adrián Vicente Martínez Saucedo**

Av. Américas # 599, Torre Cuauhtémoc,  
Col. Ladrón de Guevara, C.P. 44600,  
Guadalajara, Jal.  
Tel. 33 30 30 82 00 Ext. 48593  
e-mail: [adrian.vicente@difjalisco.gob.mx](mailto:adrian.vicente@difjalisco.gob.mx)

### **Secretaría**

Ext. 48609

## **Departamento de Riesgos Psicosociales**

### **José Gallegos Avendaño**

Av. Américas # 599, Torre Cuauhtémoc,  
Col. Ladrón de Guevara, C.P. 44600,  
Guadalajara, Jal.  
Tel. 33 30 30 82 00 Ext. 48490  
e-mail: [jose.gallegos@difjalisco.gob.mx](mailto:jose.gallegos@difjalisco.gob.mx)

## **Departamento de Prevención, Capacitación e Investigación**

### **Haidee Enedina Camberos Sandoval**

Av. Américas # 599, Torre Cuauhtémoc,  
Col. Ladrón de Guevara, C.P. 44600,  
Guadalajara, Jal.  
Tel. 33 30 30 82 00 Ext. 48478  
e-mail: [haidee.camberos@difjalisco.gob.mx](mailto:haidee.camberos@difjalisco.gob.mx)

## **Dirección de Atención y Protección**

### **Lic. Rosa del Carmen Ochoa Cota**

Av. Américas # 599, Torre Cuauhtémoc,  
Col. Ladrón de Guevara C.P. 44600,  
Guadalajara, Jal.

Tel. 33 30 30 82 00 Ext. 48598

e-mail: [rosa.ochoa@difjalisco.gob.mx](mailto:rosa.ochoa@difjalisco.gob.mx)

### **Secretaria**

Ext. 48602 y 48603

## **Departamento de Atención a Centros de Asistencia Social**

### **Juan Miguel López Ibarra**

Av. Américas # 599, Torre Cuauhtémoc,  
Col. Ladrón de Guevara C.P. 44600,  
Guadalajara, Jal.

Tel. 33 30 30 82 00 Ext. 48523

e-mail: [juan.lopez@difjalisco.gob.mx](mailto:juan.lopez@difjalisco.gob.mx)

## **Departamento de Atención y Derivación de Casos de Maltrato Infantil**

### **Zelzin Citlallic Pelayo Sánchez**

Av. Américas # 599, Torre Cuauhtémoc,  
Col. Ladrón de Guevara C.P. 44600,  
Guadalajara, Jal.

Tel. 33 30 30 82 00 Ext. 48404

e-mail: [zelzin.pelayo@difjalisco.gob.mx](mailto:zelzin.pelayo@difjalisco.gob.mx)



## **Dirección de Representación y Restitución**

### **Lic. Víctor Hugo Escalante Juárez**

Av. Américas # 599, Torre Cuauhtémoc,  
Col. Ladrón de Guevara, C.P. 44600,  
Guadalajara, Jal.  
Tel. 33 30 30 82 00 Ext. 48594  
e-mail: [victor.escalante@difjalisco.gob.mx](mailto:victor.escalante@difjalisco.gob.mx)

### **Secretaria**

Ext. 48604 y 48605

## **Departamento de Representación y Asesoría Legal**

### **Adriana Astorga Ledesma**

Av. Américas # 599, Torre Cuauhtémoc,  
Col. Ladrón de Guevara, C.P. 44600,  
Guadalajara, Jal.  
Tel. 33 30 30 82 00 Ext. 48605  
e-mail: [adriana.astorga@difjalisco.gob.mx](mailto:adriana.astorga@difjalisco.gob.mx)

## **Departamento de Delegaciones Institucionales**

### **Martha Elia Sandoval Cervantes**

Av. Américas # 599, Torre Cuauhtémoc,  
Col. Ladrón de Guevara, C.P. 44600,  
Guadalajara, Jal.  
Tel. 33 30 30 82 00 Ext. 48421  
e-mail: [martha.sandoval@difjalisco.gob.mx](mailto:martha.sandoval@difjalisco.gob.mx)

## **Departamento de Diagnóstico y Planeación de Restitución de Derechos**

### **Martha Carolina Escamilla Peredo**

Av. Américas # 599, Torre Cuauhtémoc,  
Col. Ladrón de Guevara, C.P. 44600,  
Guadalajara, Jal.  
Tel. 33 30 30 82 00 Ext. 48313  
e-mail: [martha.escamilla@difjalisco.gob.mx](mailto:martha.escamilla@difjalisco.gob.mx)

## **Dirección de Tutela de Derechos**

### **Lic. Maria de Lourdes Sepúlveda Huerta**

Av. Américas # 599, Torre Cuauhtémoc,  
Col. Ladrón de Guevara, C.P. 44600,  
Guadalajara, Jal.Tel. 33 30 30 82 00 Ext. 48599  
e-mail: [maria.sepulveda@difjalisco.gob.mx](mailto:maria.sepulveda@difjalisco.gob.mx)

### **Secretaria**

Ext. 48612

## **Departamento de Custodia Institucional**

### **Titular por Asignar**

Av. Américas # 599, Torre Cuauhtémoc,  
Col. Ladrón de Guevara, C.P. 44600,  
Guadalajara, Jal.Tel. 33 30 30 82 00 Ext. 48451  
e-mail:

## **Departamento de Tutela Institucional**

### **Claudia Fregoso López**

Av. Américas # 599, Torre Cuauhtémoc,  
Col. Ladrón de Guevara, C.P. 44600,  
Guadalajara, Jal.Tel. 33 30 30 82 00 Ext. 48606  
e-mail: [claudia.fregoso@difjalisco.gob.mx](mailto:claudia.fregoso@difjalisco.gob.mx)

## **Departamento de Adopciones**

### **Ervin Rodrigo Anaya Meléndez**

Av. Américas # 599, Torre Cuauhtémoc,  
Col. Ladrón de Guevara, C.P. 44600,  
Guadalajara, Jal.Tel. 33 30 30 82 00 Ext. 48434  
e-mail: [ervin.anaya@difjalisco.gob.mx](mailto:ervin.anaya@difjalisco.gob.mx)

## **Dirección General Museo Trompo Mágico**

### **Lic. Teresa Jimena Solinís Casparius**

Av. Central # 750, Col. Residencial Poniente,

C.P. 45136, Zapopan, Jal.

Tel. 30 30 00 00

e-mail:

#### **Secretaria**

Ext. 3097,3012

## **Dirección Educativa y Museográfica**

### **Titular por Asignar**

Av. Central # 750, Col. Residencial Poniente,

C.P. 45136, Zapopan, Jal.

Tel. 30 30 00 38

e-mail:

#### **Secretaria**

Ext. 3038,3025 y 3070

## **Dirección Operativa del Museo**

### **Lic. Victor Daniel Gómez Álvarez**

Av. Central # 750, Col. Residencial Poniente,

C.P. 45136, Zapopan, Jal.

Tel. 30 30 00 38

e-mail:

#### **Secretaria**

Ext. 3049 y 3005

## **Subdirección General de Seguridad Alimentaria**

### **Lic. Herlinda Álvarez Arreola**

Av. Fray Antonio Alcalde # 1220, Piso 1, Col. Miraflores,

C.P. 44270, Guadalajara, Jal

Tel. 33 30 30 38 00 Ext. 841

e-mail: [herlinda.alvarez@difjalisco.gob.mx](mailto:herlinda.alvarez@difjalisco.gob.mx)

### **Secretaria**

Ext. 842

## **Dirección de Aseguramiento de la Calidad Alimentaria**

### **Lic. Alejandra Maytorena Sandoval**

Av. Fray Antonio Alcalde # 1220, Piso 1, Col. Miraflores,  
C.P. 44270, Guadalajara, Jal  
Tel. 33 30 30 38 00 Ext. 841  
e-mail: [alejandra.maytorena@difjalisco.gob.mx](mailto:alejandra.maytorena@difjalisco.gob.mx)

### **Secretaria**

Ext. 842

## **Departamento de Apoyo Alimentario a Población Vulnerable**

### **María del Rosario Castillo Lamas**

Av. Fray Antonio Alcalde # 1220, Piso 1, Col. Miraflores,  
C.P. 44270, Guadalajara, Jal  
Tel. 33 30 30 38 00 Ext. 620  
e-mail: [maria.castillo@difjalisco.gob.mx](mailto:maria.castillo@difjalisco.gob.mx)

## **Departamento de Estrategias Alimentarias**

### **Karen Joanna Lizbeth Patiño Hurtado**

Av. Fray Antonio Alcalde # 1220, Piso 1, Col. Miraflores,  
C.P. 44270, Guadalajara, Jal  
Tel. 33 30 30 38 00 Ext. 132  
e-mail: [karen.patino@difjalisco.gob.mx](mailto:karen.patino@difjalisco.gob.mx)

## **Departamento de Nutrición Escolar**

### **Raúl Valadez Loera**

Av. Fray Antonio Alcalde # 1220, Piso 1, Col. Miraflores,  
C.P. 44270, Guadalajara, Jal  
Tel. 33 30 30 38 00 Ext. 138  
e-mail: [raul.valadez@difjalisco.gob.mx](mailto:raul.valadez@difjalisco.gob.mx)

## **Subdirección General de Desarrollo Comunitario y Apoyo Municipal**

### **Lic. Carlos Isidro Gutierrez Gutierrez**

Carlos Pereyra # 845, 2do. piso, Col. Miraflores,

C.P. 44270, Guadalajara, Jal.

Tel. 33 30 30 38 00 Ext. 920,921

e-mail: [carlos.gutierrez@difjalisco.gob.mx](mailto:carlos.gutierrez@difjalisco.gob.mx)

### **Asistente**

### **Leticia Gonzalez Tapia**

Ext. 846

e-mail: [leticia.gonzalez@difjalisco.gob.mx](mailto:leticia.gonzalez@difjalisco.gob.mx)

### **Secretaria**

Ext. 920, 921

## **Dirección de Fortalecimiento Municipal**

### **Lic. Julián Hernández Crisanto**

Carlos Pereyra # 845, 2do. piso, Col. Miraflores,  
C.P. 44270, Guadalajara, Jal.  
Tel. 33 30 30 38 00 Ext. 920,921  
e-mail: [julian.hernandez@difjalisco.gob.mx](mailto:julian.hernandez@difjalisco.gob.mx)

### **Secretaria**

Ext. 920

## **Departamento Zona Norte**

### **Yadira Larios Preciado**

Carlos Pereyra # 845, 2do. piso, Col. Miraflores,  
C.P. 44270, Guadalajara, Jal.  
Tel. 33 30 30 38 00 Ext.  
e-mail: [yadira.larios@difjalisco.gob.mx](mailto:yadira.larios@difjalisco.gob.mx)

## **Departamento Zona Sur**

### **Alba Rosa Azpeitia Sánchez**

Carlos Pereyra # 845, 2do. piso, Col. Miraflores,  
C.P. 44270, Guadalajara, Jal.  
Tel. 33 30 30 38 00 Ext. 921  
e-mail: [alba.azpeitia@difjalisco.gob.mx](mailto:alba.azpeitia@difjalisco.gob.mx)

## **Departamento Zona Centro**

### **Anna Elizabeth Ramírez Mares**

Carlos Pereyra # 845, 2do. piso, Col. Miraflores,  
C.P. 44270, Guadalajara, Jal.  
Tel. 33 30 30 38 00 Ext. 921  
e-mail: [anna.ramirez@difjalisco.gob.mx](mailto:anna.ramirez@difjalisco.gob.mx)

## **Subdirección General Administrativa**

### **Mtro. Rodolfo Espinoza Preciado**

Av. Fray Antonio Alcalde # 1220, Piso 1, Col. Miraflores,  
C.P. 44270, Guadalajara, Jal.

Tel. 33 30 30 38 00, 33 30 30 46 00, Ext. 828

e-mail: [rodolfo.espinoza@difjalisco.gob.mx](mailto:rodolfo.espinoza@difjalisco.gob.mx)

### **Asistente**

Ext.890

### **Secretaria**

Ext. 881



## **Dirección de Tecnologías y Sistemas Informáticos**

### **Ing. Hernán Velasco Vélez**

Av. Fray Antonio Alcalde # 1220, Planta Baja, Col. Miraflores,  
C.P. 44270, Guadalajara, Jal.

Tel. 33 30 30 38 00, 33 30 30 46 00, Ext. 888

e-mail: [hernan.velasco@difjalisco.gob.mx](mailto:hernan.velasco@difjalisco.gob.mx)

### **Secretaria**

Ext. 889, 222

## **Departamento de Desarrollo de Sistemas**

### **Jonathan Alfonso Jiménez Vázquez**

Av. Fray Antonio Alcalde # 1220, Planta Baja, Col. Miraflores,  
C.P. 44270, Guadalajara, Jal.

Tel. 33 30 30 38 00 Ext. 882, 650, 651 y 212

e-mail: [jonathan.jimenez@difjalisco.gob.mx](mailto:jonathan.jimenez@difjalisco.gob.mx)

## **Departamento de Soporte Técnico**

### **Irasema Lilian Osuna Chávez**

Av. Fray Antonio Alcalde # 1220, Planta Baja, Col. Miraflores,  
C.P. 44270, Guadalajara, Jal.

Tel. 33 30 30 38 00 Ext. 849

e-mail: [irasema.osuna@difjalisco.gob.mx](mailto:irasema.osuna@difjalisco.gob.mx)

## **Departamento de Infraestructura Tecnológica**

### **Jorge Chávez Ruiz**

Av. Fray Antonio Alcalde # 1220, Planta Baja, Col. Miraflores,  
C.P. 44270, Guadalajara, Jal.

Tel. 33 30 30 38 00 Ext. 668, 894, 897 y 898

e-mail: [jorge.chavez@difjalisco.gob.mx](mailto:jorge.chavez@difjalisco.gob.mx)

## **Dirección de Recursos Financieros**

### **Lic. Ana Elena González Jaime**

Av. Fray Antonio Alcalde # 1220, Planta Baja, Col. Miraflores,  
C.P. 44270, Guadalajara, Jal.

Tel. 33 30 30 38 00, 33 30 30 46 00, Ext. 852

e-mail: [ana.jaime@difjalisco.gob.mx](mailto:ana.jaime@difjalisco.gob.mx)

### **Secretaria**

Ext. 853

## **Departamento de Presupuestos**

### **Jorge Ulises Segura Domínguez**

Av. Fray Antonio Alcalde # 1220, Planta Baja, Col. Miraflores,  
C.P. 44270, Guadalajara, Jal.

Tel. 33 30 30 38 00 Ext. 864

e-mail: [jorge.segura@difjalisco.gob.mx](mailto:jorge.segura@difjalisco.gob.mx)

## **Departamento de Contabilidad**

### **Luz Angélica López Ortiz**

Av. Fray Antonio Alcalde # 1220, Planta Baja, Col. Miraflores,  
C.P. 44270, Guadalajara, Jal.

Tel. 33 30 30 38 00 Ext. 865

e-mail: [luz.lopez@difjalisco.gob.mx](mailto:luz.lopez@difjalisco.gob.mx)

## **Departamento de Tesorería**

### **Gildardo Mendoza Juárez**

Av. Fray Antonio Alcalde # 1220, Planta Baja, Col. Miraflores,  
C.P. 44270, Guadalajara, Jal.

Tel. 33 30 30 38 00 Ext. 177 y 660

e-mail: [gildardo.mendoza@difjalisco.gob.mx](mailto:gildardo.mendoza@difjalisco.gob.mx)

## **Dirección de Recursos Humanos**

### **Lic. Rogelio Guerrero Zúñiga**

Av. Fray Antonio Alcalde # 1220, 1er piso. Col. Miraflores,  
C.P. 44270, Guadalajara, Jal.

Tel. 33 30 30 38 00, 33 30 30 46 00, Ext. 850

e-mail: [rogelio.guerrero@difjalisco.gob.mx](mailto:rogelio.guerrero@difjalisco.gob.mx)

### **Secretaria**

Ext. 851

## **Departamento de Nóminas**

### **Claudia Sinaí Sánchez García**

Av. Fray Antonio Alcalde # 1220, 1er piso. Col. Miraflores,  
C.P. 44270, Guadalajara, Jal.

Tel. 33 30 30 38 00 Ext. 644

e-mail: [sinai.sanchez@difjalisco.gob.mx](mailto:sinai.sanchez@difjalisco.gob.mx)

## **Departamento de Administración de Personal**

### **Yuriria Jazmín Tonazing Ríos Gutiérrez**

Av. Fray Antonio Alcalde # 1220, 1er piso. Col. Miraflores,  
C.P. 44270, Guadalajara, Jal.

Tel. 33 30 30 38 00 Ext. 119

e-mail: [yuriria.rios@difjalisco.gob.mx](mailto:yuriria.rios@difjalisco.gob.mx)

## **Departamento de Prestaciones y Servicio Social**

### **Yesika Nayeli Gutiérrez Jiménez**

Av. Fray Antonio Alcalde # 1220, 1er piso. Col. Miraflores,  
C.P. 44270, Guadalajara, Jal.

Tel. 33 30 30 38 00 Ext. 162

e-mail: [yesika.gutierrez@difjalisco.gob.mx](mailto:yesika.gutierrez@difjalisco.gob.mx)

## **Dirección de Recursos Materiales**

### **Lic. Roberto Alejandro Valladares Zamudio**

Av. Fray Antonio Alcalde # 1220, Piso 1, Col. Miraflores,  
C.P. 44270, Guadalajara, Jal.

Tel. 33 30 30 38 00, 33 30 30 46 00, Ext. 655

e-mail: [roberto.valladares@difjalisco.gob.mx](mailto:roberto.valladares@difjalisco.gob.mx)

### **Secretaria**

Ext. 656

## **Departamento de Compras**

### **Cecilia Edith Ramirez Chanon**

Av. Fray Antonio Alcalde # 1220, Piso 1, Col. Miraflores,  
C.P. 44270, Guadalajara, Jal.

Tel. 33 30 30 38 00 Ext. 816, 166, 167, 179, 606 y 615

e-mail: [cecilia.ramirez@difjalisco.gob.mx](mailto:cecilia.ramirez@difjalisco.gob.mx)

## **Departamento de Almacén**

### **Ma. Esther Fausto Brito**

Av. Fray Antonio Alcalde # 1220, Planta Baja, Col. Miraflores,  
C.P. 44270, Guadalajara, Jal.

Tel. 33 30 30 38 00 Ext. 168

e-mail: [esther.fausto@difjalisco.gob.mx](mailto:esther.fausto@difjalisco.gob.mx)

## **Departamento de Activos Fijos**

### **Alberto Clemente Preciado García**

Av. Fray Antonio Alcalde # 1220, Piso 1, Col. Miraflores,  
C.P. 44270, Guadalajara, Jal.

Tel. 33 30 30 38 00 Ext. 661

e-mail: [alberto.preciado@difjalisco.gob.mx](mailto:alberto.preciado@difjalisco.gob.mx)

## Dirección de Servicios Generales

### L.C.P. José Manuel Castellanos Bustos

Av. Fray Antonio Alcalde # 1220, 1er. piso, Col. Miraflores,  
C.P. 44270, Guadalajara, Jal.

Tel. 33 30 30 38 00, 33 30 30 46 00, Ext. 814

e-mail: [jose.castellanos@difjalisco.gob.mx](mailto:jose.castellanos@difjalisco.gob.mx)

### Secretaria

Ext. 821 y 822

## Departamento de Servicios Diversos

### Iván González Neri

Av. Fray Antonio Alcalde # 1220, Planta Baja, Col. Miraflores,  
C.P. 44270, Guadalajara, Jal.

Tel. 33 30 30 38 00 Ext. 867

e-mail: [ivan.gonzalez@difjalisco.gob.mx](mailto:ivan.gonzalez@difjalisco.gob.mx)

## Departamento de Mantenimiento

### Titular por Asignar

Av. Fray Antonio Alcalde # 1220, Planta Baja, Col. Miraflores,  
C.P. 44270, Guadalajara, Jal.

Tel. 33 30 30 38 00 Ext. 866

e-mail:

## Departamento de Transportes

### Leonardo Aceves Gutierrez

Av. Fray Antonio Alcalde # 1220, 1er. piso, Col. Miraflores,  
C.P. 44270, Guadalajara, Jal.

Tel. 33 30 30 38 00 Ext. 183

e-mail: [leonardo.aceves@difjalisco.gob.mx](mailto:leonardo.aceves@difjalisco.gob.mx)

## Dirección de Planeación Institucional

### Lic. Ernesto Jesús Ivon Pliego

Av. Fray Antonio Alcalde # 1220, Piso 1, Col. Miraflores,  
C.P. 44270, Guadalajara, Jal.

Tel. 33 30 30 38 00 Ext. 826

e-mail: [ernesto.ivon@difjalisco.gob.mx](mailto:ernesto.ivon@difjalisco.gob.mx)

### Apoyo Administrativo

Ext: 276

### Secretaria

Ext: 182

## Departamento de Planeación y Proyectos

### Hector Juárez Ayard

Av. Fray Antonio Alcalde # 1220, Piso 1, Col. Miraflores,  
C.P. 44270, Guadalajara, Jal.

Tel. 33 30 30 38 00 Ext: 649, 127, 233, 194, 124 y 825

e-mail: [hector.juarez@difjalisco.gob.mx](mailto:hector.juarez@difjalisco.gob.mx)

## Departamento de Seguimiento y Evaluación

### José Roberto López Elizondo

Av. Fray Antonio Alcalde # 1220, Piso 1, Col. Miraflores,  
C.P. 44270, Guadalajara, Jal.

Tel. 33 30 30 38 00 Ext: 624, 876, 198, 839,633

e-mail: [roberto.lopez@difjalisco.gob.mx](mailto:roberto.lopez@difjalisco.gob.mx)

## Departamento de Desarrollo Institucional

### Laura Olivia Delgado Ávila

Av. Fray Antonio Alcalde # 1220, Piso 1, Col. Miraflores,  
C.P. 44270, Guadalajara, Jal.

Tel. 33 30 30 38 00 Ext: 105, 253, 827,106, 234

e-mail: [laura.delgado@difjalisco.gob.mx](mailto:laura.delgado@difjalisco.gob.mx)



**Directorio General**

**Sistema DIF Jalisco**